

PROCESO DE MATRÍCULA 2024

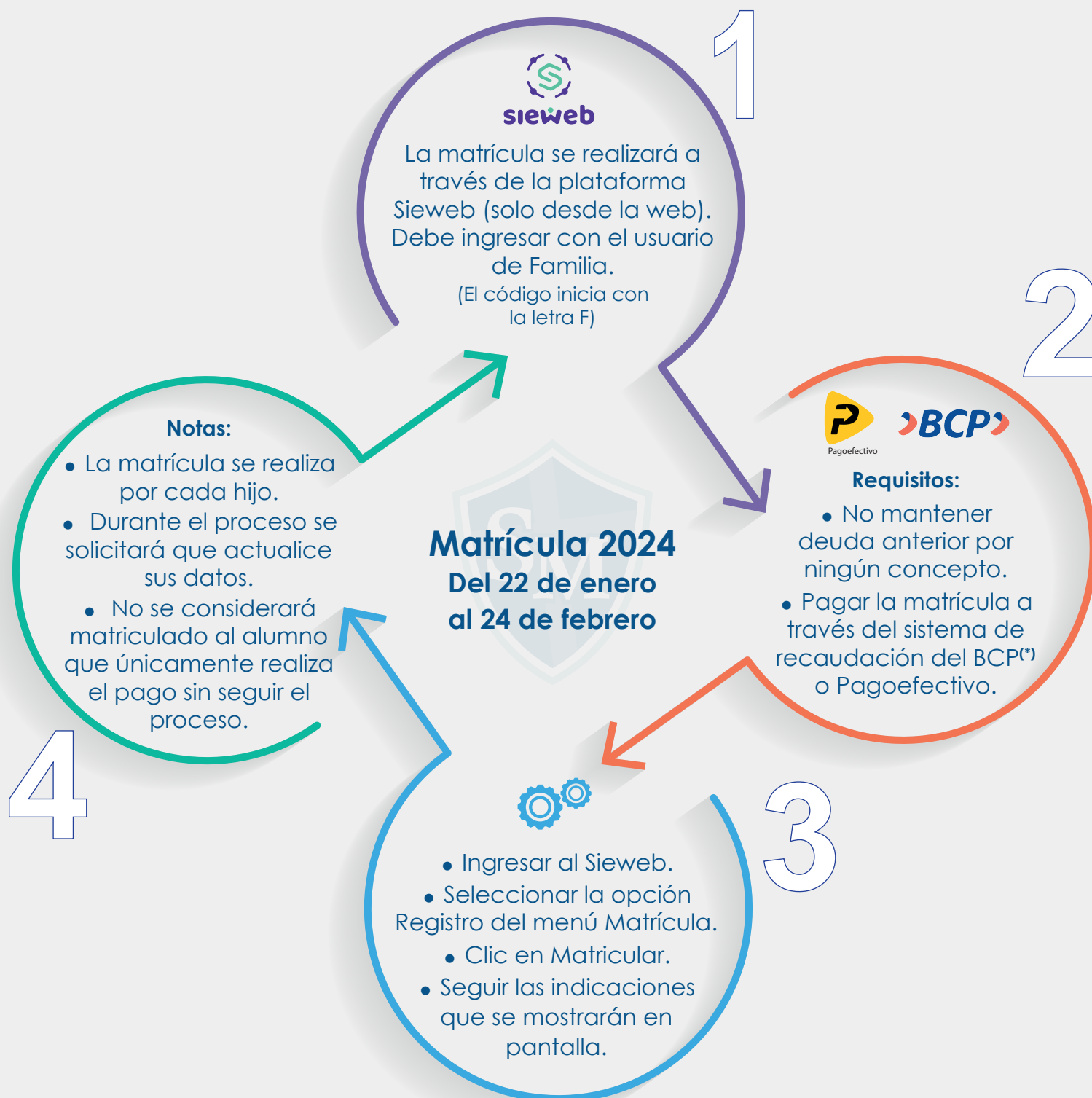

(*) Si el pago lo realiza por el BCP podrá matricular a partir del día siguiente.



Ver videotutorial del proceso de matrícula (referencial).



Si tuviera algún inconveniente escribir a: soporte@santamariachincha.edu.pe



o escribir por WhatsApp al 943199722.